План полов, проемов и перегородок 1 этажа

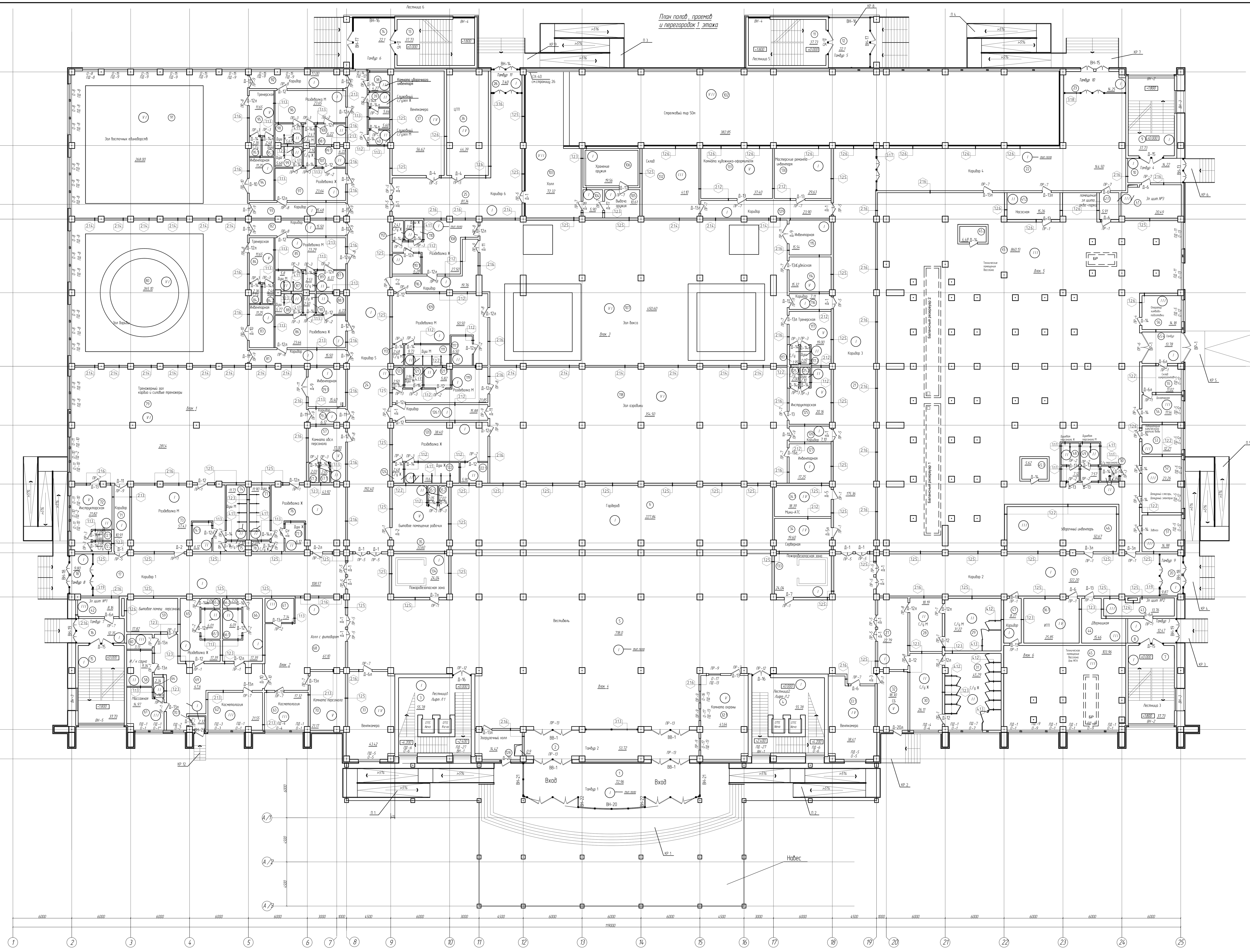

ЭКСПЛИКАЦИЯ ПОМЕЩЕНИЙ 1-го ЭТАЖА (начало)

№ пом.	Наименование	Площадь,м2
	ОБЩЕГО ПОЛЬЗОВАНИЯ	2444,13
1	Тамбур №1	72,96
2	Тамбур №2	53,72
3	Лестнично-лифтовой узел №1	55,78
4	Лестнично-лифтовой узел №2	55,78
5	Вестибюль	718,00
6	Гардероб	227,84
7	Лестничная клетка №3	37,73
8	Тамбур №3	12,47
9	Лестничная клетка №4	37,73
10	Тамбур №4	14,22
11	Лестничная клетка №5	37,13
12	Тамбур №5	22,1
13	Лестничная клетка №6	37,73
14	Тамбур №6	22,1
15	Лестничная клетка №7	37,73
16	Тамбур №7	12,35
17	Коридор №1	108,57
18	Тамбур №8	9,80
19	Коридор №2	122,20
20	Тамбур №9	9,87
21	Коридор №3	175,36
22	Коридор №4	144,50
23	Тамбур №10	14,25
24	Коридор №5	192,40
25	Коридор №6	81,34
26	Тамбур №11	7,40
27	Холл санузлов	22,79
28	С/у М	18,19
29	С/у М	31,22
30	С/у Ж	26,11
31	С/у Ж	45,29
	СЛУЖЕБНЫЕ И ТЕХНИЧЕСКИЕ	1611,97
32	Служба безопасности	18,30
32.1	Комната охраны	41,64
33	Венткамера	43,42
33.1	Венткамера	38,41
34	Серверная	19,60
34.1	Мини-АТС	18,39
35	Бытовое помещение рабочих	33,87
35.1	Душевая	2,05
35.2	Душевая	2,02
36	ЦТП	44,39
36.1	ИТП	25,85
37	Венткамера	56,62
38	Комната уборочного инвентаря	4,27
39	С/у служебный Ж	5,64
40	С/у служебный М	5,60
41	Эл.щитовая №3	20,54
41.1	Помещение эл.щита аквапарка	5,91
41.2	Насосная	15,26
42	Эл.щитовая №1	8,16
43	Эл.щитовая №2	13,76
44	Дворницкая	15,46
45	Технич. помещение бассейна МГН	103,96
45.1	Техническое помещение бассейна	860,13
45.2	Техническое помещение бассейна	4,48
45.3	Техническое помещение бассейна	5,62
45.4	Тамбур	13,78
46	Комната уборочного инвентаря	50,67
47	Коридор	8,37
48	Душевая персонала Ж	7,12
49	Душевая персонала М	7,57
50	С/у служебный	2,84
51	Завхоз	14,98
52	Дежурные слесарь и электрик	23,26
53	Лаборатория хим. анализа воды	12,21
54	Дозаторная	11,54
55	Склад химреагентов	11,02
56	Оператор химводоподготовки	14,18
57	Комната обслуживающего персонала	17,00
57.1	Душевая	2,05
57.2	Душевая	2,03
	ФИТНЕС-ЦЕНТР	277,80
58	Инфракрасная сауна	9,34
59	Бытовое помещение персонала	17,82
60	Щитовая управления сауной	4,13
61	Массажная	14,97
62	Косметология	21,55
63	Косметология	17,32
64	Душевая	2,34
65	Раздевалка женская	17,39
65.1	Душ и с/у МГН	6,01
65.2	Душевая	2,05
66	Раздевалка мужская	17,39
66.1	Душ и с/у МГН	6,01
66.2	Душевая	2,05
67	Кладовая бара	7,24
68	Холл с фитобаром	61,10
69	Коридор с холлом	47,60
70	Комната персонала	21,17
70.1	Тамбур	2,32

ЭКСПЛИКАЦИЯ ПОМЕЩЕНИЙ 1-го ЭТАЖА (окончание)

№ пом.	Наименование	Площадь,м2
	ТРЕНАЖЕРЫ	480,01
71	Коридор	10,95
72	Инструкторская	22,17
72.1	Душевая	2,05
72.2	С/у	2,05
73	Раздевалка М	56,93
74	Душевая М	11,82
74.1	Душ и с/у МГН	6,07
75	С/у М	2,10
76	Раздевалка Ж	43,61
77	Душевая Ж	11,82
77.1	Душ и с/у МГН	6,07
78	С/у Ж	2,10
79	Тренажерный зал	281,4
79.1	Инвентарная	15,40
79.2	Коридор	6,12
	БОРЬБА	400,58
80	Зал борьбы	265,10
81	Коридор	15,50
82	Коридор	15,50
83	Инвентарная	11,25
84	Тренерская	11,65
84.1	С/у	2,36
84.2	Душ	2,48
85	Раздевалка М	23,60
86	Раздевалка Ж	23,95
87	Душ М	5,80
87.1	Душ и с/у МГН	6,37
88	Душ Ж	5,77
88.1	Душ и с/у МГН	6,22
89	С/у М	2,53
90	С/у Ж	2,50
	ВОСТОЧНЫЕ ЕДИНОБОРСТВА	404,97
91	Зал восточных единоборств	268,00
92	Коридор	17,00
93	Коридор	15,48
94	Инвентарная	11,25
95	Тренерская	11,65
95.1	С/у	2,36
95.2	Душ	2,48
96	Раздевалка М	23,95
97	Раздевалка Ж	23,95
98	Душ М	5,67
98.1	Душ и с/у МГН	6,22
99	Душ Ж	5,77
99.1	Душ и с/у МГН	6,22
100	С/у М	2,47
101	С/у Ж	2,50
	СТРЕЛКОВЫЙ ТИР	491,24
102	Тир	382,85
103	Холл	72,32
104	Тамбур оружейной	5,90
105	Комната выдачи оружия	10,61
106	Комната хранения оружия	19,56
	БОКС	640,60
107	Зал бокса	450,60
108	Раздевалка Ж	27,50
109	Раздевалка М	50,50
110	Душ Ж	3,85
110.1	Душ и с/у МГН	6,28
111	Душ М	9,73
111.1	Душ и с/у МГН	6,50
112	С/у Ж	2,43
113	С/у М	2,48
114	Судейская	15,32
115	Инвентарная	15,54
116	Коридор	7,11
116.1	Коридор	19,76
117	Тренерская	19,00
117.1	С/у	1,95
117.2	Душевая	2,05
	АЭРОБИКА	511,51
118	Зал аэробики	354,50
119	Раздевалка М	21,85
120	Раздевалка Ж	38,40
121	Душ М	3,94
121.1	Душ и с/у МГН	5,82
122	Душ Ж	11,63
122.1	Душ и с/у МГН	5,9
123	С/у М	2,50
124	С/у Ж	2,48
125	Инструкторская	20,16
125.1	С/у	2,00
125.2	Душевая	2,10
126	Коридор	7,10
126.1	Коридор	15,88
127	Инвентарная	17,25
	КАФЕ	14,42
128	Загрузочный холл	14,42
	МАСТЕРСКИЕ	132,03
129	Коридор	23,90
130	Мастерские по ремонту инвентаря	29,63
131	Комната художника-оформителя	37,40
132	Склад	41,10
	ПОЖАРОБЕЗОПАСНАЯ ЗОНА	48,08
133	Пожаробезопасная зона	24,04
134	Пожаробезопасная зона	24,04
	ОБЩАЯ ПЛОЩАДЬ ПОМЕЩЕНИЙ	7478,52 м2
	ПЛОЩАДЬ ЭТАЖА	7915,60м2

Примечания:

1.Экспликация полов см. лист АР-5.

2.Ведомость перемычек смотри лист АР-12.

3. Виды окон и витражей см. лист АР-8 ÷ АР-11

4. Перегородки δ-120мм и δ=28-50мм армировать через четыре ряда кладки сеткой d5 Вр I, ячейка 100x100мм, расход сетки - 20098,8кг. расход дан для 1-го, 2-го, 3-го этажей.

5. Перегородки δ=200мм армировать через три ряда кладки сеткой d5 Вр I, ячейка 100x100мм, расход сетки - 5887,58кг. расход дан для 1-го, 2-го, 3-го этажей.

						ХМ СПБ-28-14-АР.2			
Изм.	Кол.уч.	Лист	Nдок.	Подпись	Дата	"Физкультурно-спортивный комплекс с универсальным игровым залом в г. Югорске"(Корректировка проектной документации)			
Разработал		Папелина			04.14	Архитектурные решения	Стадия	Лист	Листов
Проверил		Шаламов			04.14		П	1	12
Г И П		Шаламов			04.14	План полов, проёмов и перегородок 1 этажа	ООО "ХМСПБ"		